Prestige partners
7 Place Foch
83120 Le Plan-de-la-Tour
prestigepartners.conciergerie@gmail.com
0613800684

Référence :

Superbe villa au Plan-de-la-Tour

1 340 000 €

Honoraires agence à charge vendeur

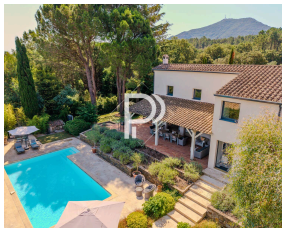

Découvrez cette magnifique villa de 160 m² idéalement située au village du Plan-de-la-Tour. Composée de cinq pièces dont trois vastes chambres, elle allie élégance et confort moderne.

À l’intérieur, un salon accueillant avec cheminée crée une ambiance chaleureuse pour les soirées d’hiver. La maison est équipée de la climatisation, de fenêtres coulissantes en aluminium avec double vitrage, et peut être vendue entièrement meublée. Elle dispose également d'une connexion internet, de volets électriques et d’un système d’alarme pour une sécurité renforcée.

À l’extérieur, un splendide jardin paysager vous attend avec arrosage automatique, espace barbecue, terrain de pétanque et piscine ensoleillée — l’idéal pour profiter pleinement des beaux jours en Provence. Un portail électrique sécurise l’entrée, vous garantissant intimité et tranquillité.

Caractéristiques

Ville : Le Plan-de-la-Tour
Région : Provence-Alpes-Côte d'Azur
Mandat :
Type : Villa
Surface : 160 m²
Terrain : 1350 m²
Pièces : 5
Couchages : 3
Chauffage : Fioul / Mazout, Electrique
Eau usées : Tout à l'égout
Orientation : Sud Est
Niveaux : 2

Diagnostic énergétique

En attente

En attente